

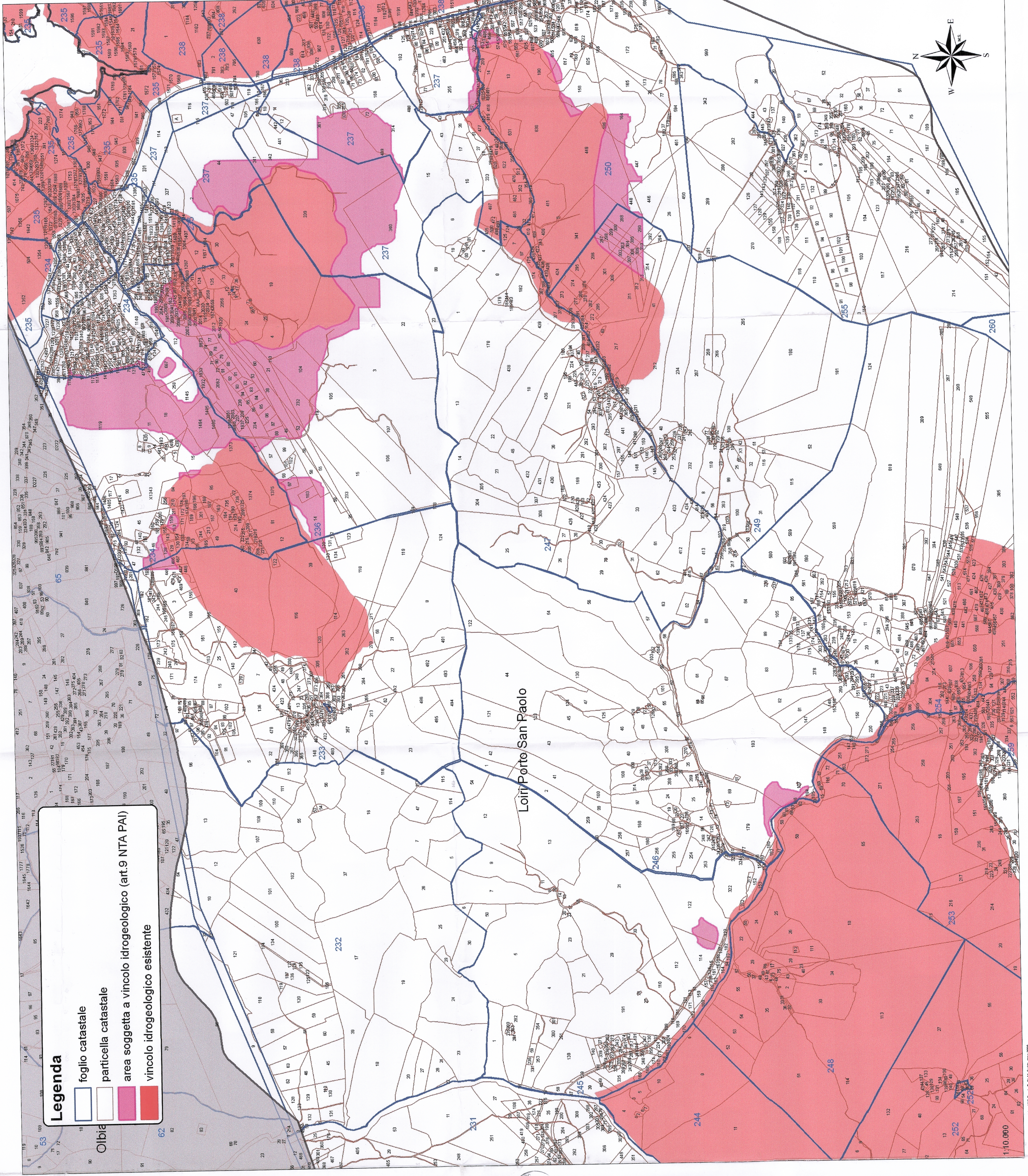

Stralcio IGM 25:000 - Foglio 444120 - Loi



REGIONE AUTONOMA DELLA SARDEGNA
ASSESSORATO DELLA DIFESA DELL'AMBIENTE

Provincia Olbia - Tempio
Comune di Loiri P.S.P.

Vincolo Idrogeologico
(Art. 1 Regio Decreto Legge 30 dicembre 1923 n. 3267)

Norme di attuazione del Piano di assetto idrogeologico:
Art. 9 "Gestione delle aree a vincolo idrogeologico"
(Deliberazione della Giunta Regionale n. 54/53 del 30 dicembre 2004 e s.m.i.)

Elaborati cartografici
Scala 1:10.000

Carta del Vincolo Idrogeologico su base catastale (art. 9 NTA del PAI)

RIF. PAI: SUB BACINO 4 - Scheda B4FR03
Tavola Hg 03/18 - "Monte Contros"
Scheda B4FR005 - Tavola Hg 05/18 - "Vacciddu"
Scheda B4FR019 - Tavola Hg 05/18 - "Nibbaradau"
Scheda B4FR021 - Tavola Hg 05/18 - "Nibbaradau"

Comune LOIRI - PORTO SAN PAOLO - UFFICIO MESSI
Consiglio Pubblicazione n° 14/16
Come da richiesta specifica in atti di sottoposto. Messaggio pubblicato all'atto di pubblicazione del Comune di Loiri Porto San Paolo.

Redatto da:
Dott. For. Sironetta Brigaglia (Ufficiale Incaricato)
Dott. For. Nadia Brigaglia (Responsabile Settore Cartografico)
Dott. Agr. Manuela Sedda (Laborazione Cartografica)

Collaboratori:
Ag. Alessandro Chiesa
Ag. Laura Manca
Ag. Santa Prodda

Tav. 1

IL DIRETTORE
Dr. Giancarlo Murtow